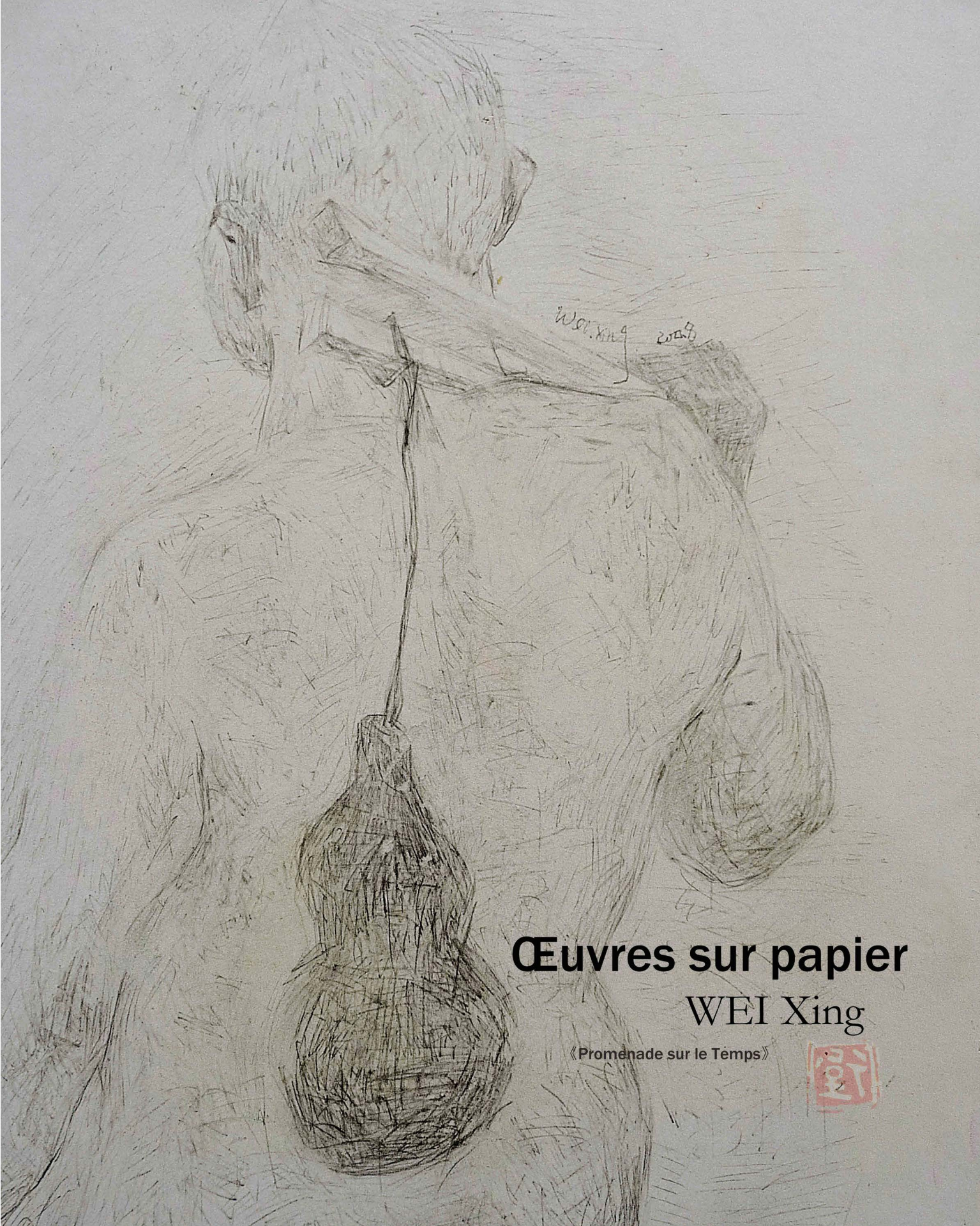

Œuvres sur papier

WEI Xing

《Promenade sur le Temps》

Œuvres sur papier

《le soleil de après-midi ,avril 2008》

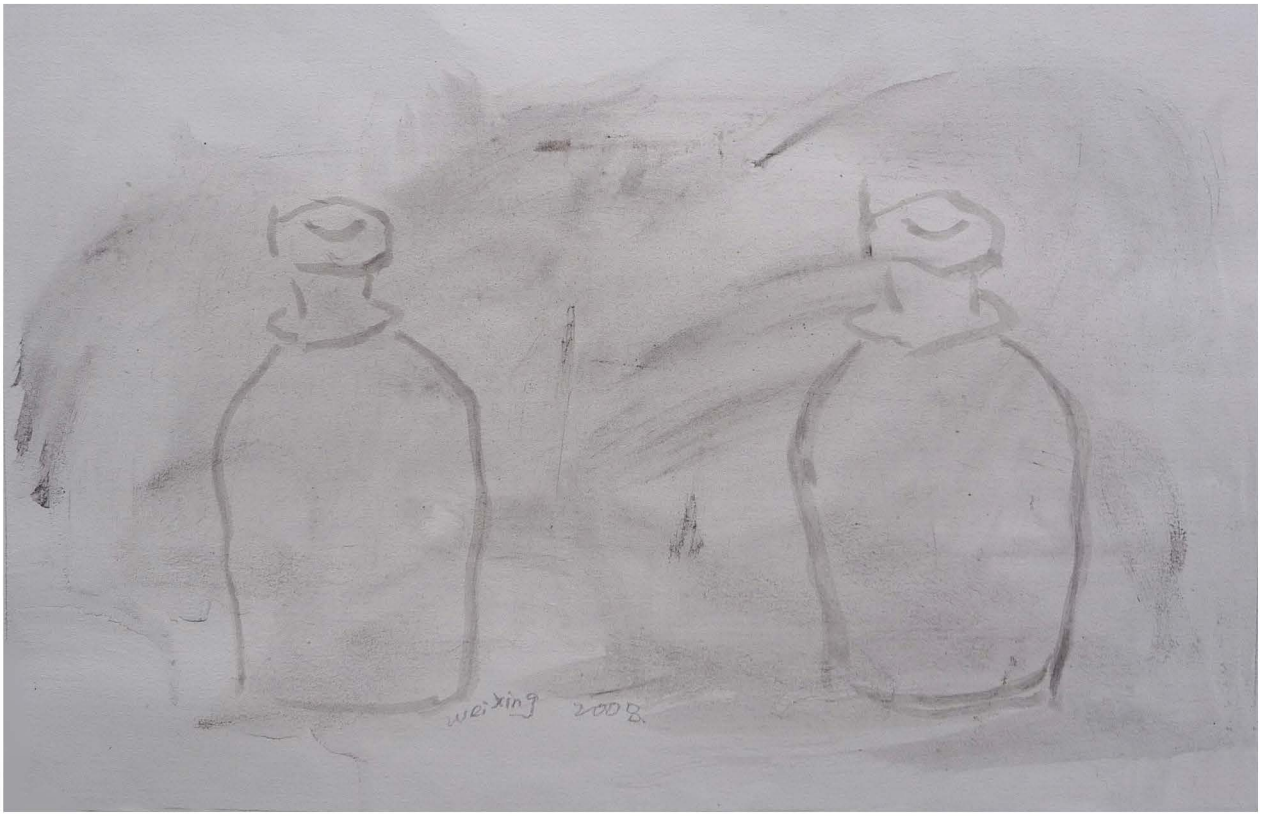

《le soleil de après-midi ,avril 2008》

《le soleil de après-midi ,avril 2008》

《œuvres pratiques》

《œuvres pratiques》

《Bouteille de monologue》

《Les travailleurs migrants》

《Portrait》

《œuvres pratiques》

《œuvres pratiques》

《œuvres pratiques》

《œuvres pratiques》

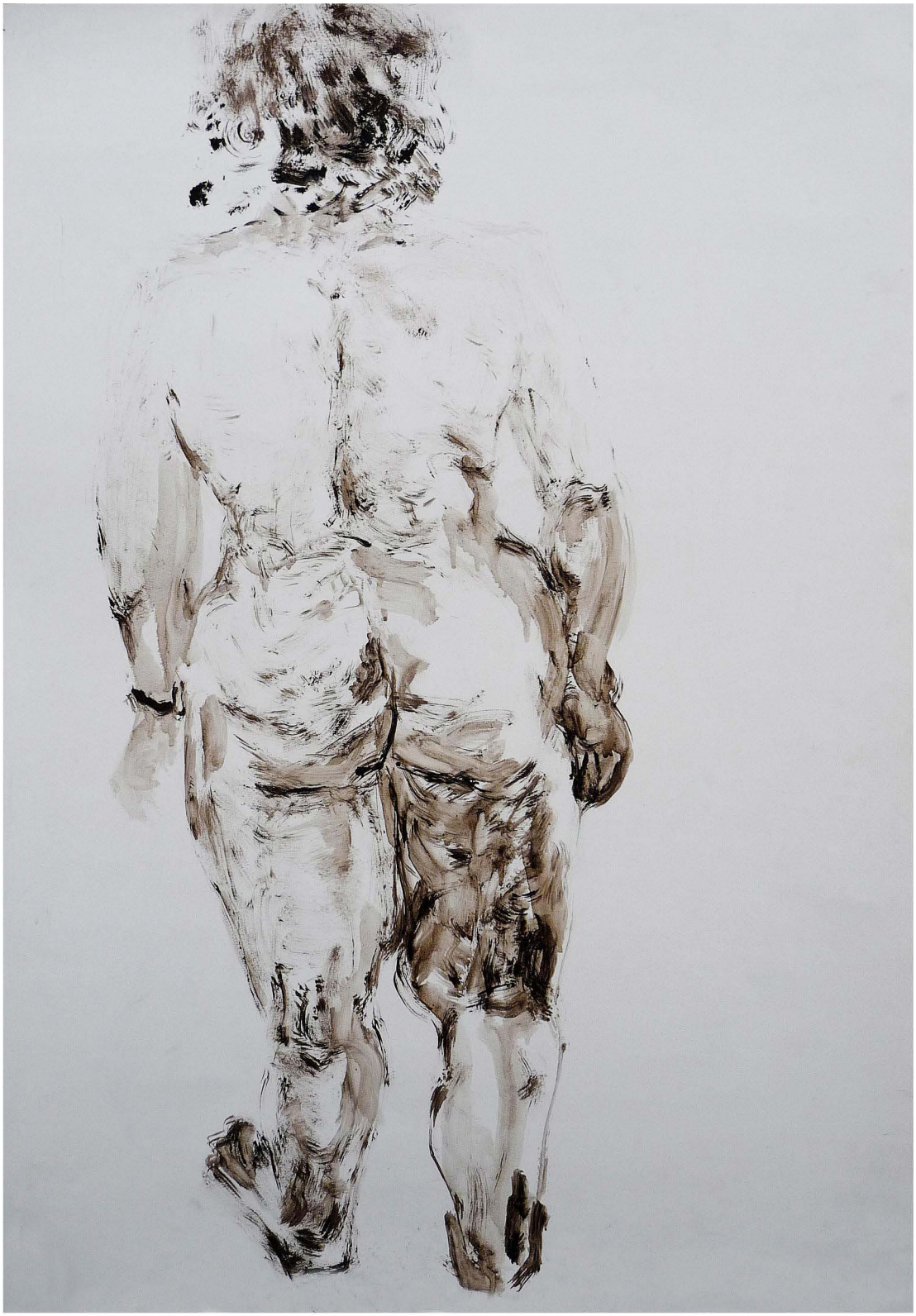

《Sans titre》

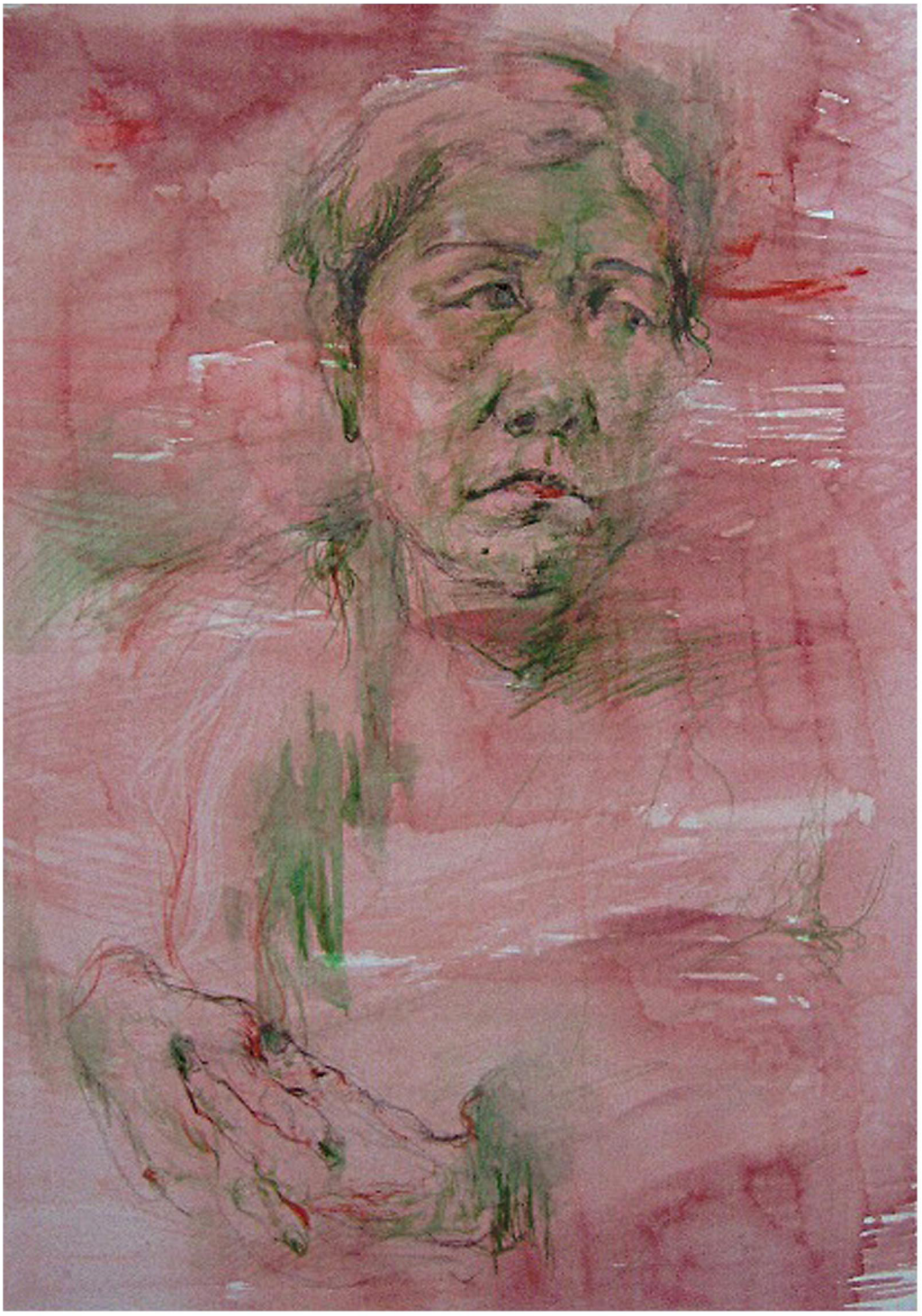

《Portrait》

《Parler doucement dans les fleurs》

J'ai commencé à expliquer l'air dans la bouteille
par le “fragment”, toutefois, “l'air devrait être vide”.
Si, ce langage est basé sur le concept de "vide".....